



บันทึกข้อความ

ส่วนงาน สำนักงานวิชาเขตศรีราชา กองบริการและบริหารทรัพย์สิน งานกายภาพและสิ่งแวดล้อมยั่งยืน โทร.๐๓๘-๓๕๔๕๘๐
ต่อ ๖๖๖๘๐๗

ที่ อว ๖๕๐๓.๐๑๐๓(๒)/ ๑๐๙๒

วันที่ ๑๔ ตุลาคม พ.ศ. ๒๕๖๖

เรื่อง รายงานปริมาณการใช้ ไฟฟ้า น้ำประปา ประจำปีงบประมาณ พ.ศ.๒๕๖๖

เรียน ผู้อำนวยการกองบริการและบริหารทรัพย์สิน

สิ่งที่ส่งมาด้วย รายงานปริมาณการใช้ ไฟฟ้า น้ำประปา ประจำปีงบประมาณ พ.ศ.๒๕๖๖

ตามที่งานกายภาพและสิ่งแวดล้อมยั่งยืน ซึ่งมีหน้าที่ดูแลระบบสาธารณูปโภคของมหาวิทยาลัย และจัดเก็บข้อมูลเพื่อใช้เป็นประโยชน์ในด้านต่างๆ นั้น บัดนี้ครบกำหนดเวลาสิ้นปีงบประมาณ พ.ศ.๒๕๖๖ ในการนี้ได้จัดทำรายงานปริมาณการใช้ ไฟฟ้า น้ำประปา รวมทั้งหมดของมหาวิทยาลัย ประจำปีงบประมาณ พ.ศ.๒๕๖๖ แล้วเสร็จ จึงขอจัดส่งรายงานฯ ดังกล่าวมาพร้อมกันนี้

จึงเรียนมาเพื่อโปรดพิจารณา

(นายชัชวาลย์ ดีจริง)

ผู้ปฏิบัติการกิจในตำแหน่ง
หัวหน้างานกายภาพและสิ่งแวดล้อมยั่งยืน

สรุปการใช้พลังงานไฟฟ้าประจำปีงบประมาณ 2566

ส่วนมิเตอร์ประตู่ 2 (มิเตอร์ 1)

ลำดับที่	เดือน	พลังไฟฟ้าสูงสุด (กิโลวัตต์)			พลังงานไฟฟ้า (หน่วย)	รวมเงินที่ต้องชำระ (บาท)	เพิ่มขึ้น/ลดลง	
		P	OP	H			(หน่วย)	(บาท)
1	ต.ค.-65	1,720.00	1,368.00	1,272.00	499,760.00	2,568,801.44		
2	พ.ย.-65	1,744.00	1,480.00	872.00	424,240.00	2,275,095.03	- 75,520.00	- 293,706.41
3	ธ.ค.-65	1,768.00	1,392.00	1,104.00	483,680.00	2,529,905.00	59,440.00	254,809.97
4	ม.ค.-66	1,704.00	1,136.00	1,264.00	501,200.00	2,955,303.05	17,520.00	425,398.05
5	ก.พ.-66	2,008.00	1,416.00	1,200.00	509,920.00	3,062,585.31	8,720.00	107,282.26
6	มี.ค.-66	2,000.00	1,560.00	1,272.00	619,600.00	3,645,536.36	109,680.00	582,951.05
7	เม.ย.-66	1,864.00	1,464.00	960.00	382,160.00	2,277,442.72	- 237,440.00	- 1,368,093.64
8	พ.ค.-66	1,752.00	1,312.00	1,152.00	424,160.00	2,228,430.62	42,000.00	- 49,012.10
9	มิ.ย.-66	2,152.00	1,936.00	1,328.00	454,400.00	2,475,367.76	30,240.00	246,937.14
10	ก.ค.-66	2,056.00	1,880.00	1,400.00	564,880.00	2,967,256.23	110,480.00	491,888.47
11	ส.ค.-66	2,128.00	1,808.00	1,648.00	643,840.00	3,341,747.12	78,960.00	374,490.89
12	ก.ย.-66	2,056.00	1,784.00	1,288.00	590,240.00	2,958,420.94	- 53,600.00	- 383,326.18
รวม		22,952.00	18,536.00	14,760.00	6,098,080.00	33,285,891.58	90,480.00	389,619.50
ค่าเฉลี่ย		1,912.67	1,544.67	1,230.00	508,173.33	2,773,824.30	8,225.45	35,419.95

สรุปการใช้พลังงานไฟฟ้าประจำปีงบประมาณ 2566

ส่วนมิเตอร์ประตู่ 3 (มิเตอร์2)

ลำดับที่	เดือน	พลังไฟฟ้าสูงสุด (กิโลวัตต์)			พลังงานไฟฟ้า (หน่วย)	รวมเงินที่ต้องชำระ (บาท)	เพิ่มขึ้น/ลดลง	
		P	OP	H			(หน่วย)	(บาท)
1	ต.ค.-65	564.00	728.00	620.00	320,520.00	1,466,465.11	-	-
2	พ.ย.-65	540.00	636.00	592.00	192,640.00	935,994.58	- 127,880.00	- 530,470.53
3	ธ.ค.-65	500.00	684.00	668.00	268,840.00	1,245,622.59	1,052,982.59	309,628.01
4	ม.ค.-66	468.00	620.00	572.00	274,440.00	1,458,053.97	- 971,182.59	212,431.38
5	ก.พ.-66	536.00	684.00	588.00	289,160.00	1,541,184.07	14,720.00	83,130.10
6	มี.ค.-66	588.00	760.00	696.00	361,440.00	1,907,029.46	72,280.00	365,845.39
7	เม.ย.-66	468.00	520.00	652.00	164,720.00	883,120.58	- 196,720.00	- 1,023,908.88
8	พ.ค.-66	320.00	284.00	304.00	155,040.00	141,380.98	- 9,680.00	- 741,739.60
9	มี.ย.-66	772.00	904.00	884.00	230,320.00	1,136,280.60	75,280.00	994,899.62
10	ก.ค.-66	724.00	900.00	856.00	395,560.00	1,809,064.03	165,240.00	672,783.43
11	ส.ค.-66	668.00	892.00	828.00	430,680.00	1,950,049.99	35,120.00	140,985.96
12	ก.ย.-66	668.00	868.00	836.00	377,640.00	1,639,895.30	- 53,040.00	- 310,154.69
รวม		6,816.00	8,480.00	8,096.00	3,461,000.00	16,114,141.26	57,120.00	173,430.19
ค่าเฉลี่ย		568.00	706.67	674.67	288,416.67	1,342,845.11	4,760.00	14,452.52

สรุปการใช้พลังงานไฟฟ้าประจำปีงบประมาณ 2566

รวมทั้งสองมิเตอร์

ลำดับที่	เดือน	พลังไฟฟ้าสูงสุด (กิโลวัตต์)			พลังงานไฟฟ้า (หน่วย)	รวมเงินที่ต้องชำระ (บาท)	เพิ่มขึ้น/ลดลง	
		P	OP	H			(หน่วย)	(บาท)
1	ต.ค.-65	2,284.00	2,096.00	1,892.00	820,280.00	4,035,266.55	-	-
2	พ.ย.-65	2,284.00	2,116.00	1,464.00	616,880.00	3,211,089.61	- 203,400.00	- 824,176.94
3	ธ.ค.-65	2,268.00	2,076.00	1,772.00	752,520.00	3,775,527.59	135,640.00	564,437.98
4	ม.ค.-66	2,172.00	1,756.00	1,836.00	775,640.00	4,413,357.02	23,120.00	637,829.43
5	ก.พ.-66	2,544.00	2,100.00	1,788.00	799,080.00	4,603,769.38	23,440.00	190,412.36
6	มี.ค.-66	2,588.00	2,320.00	1,968.00	981,040.00	5,552,565.82	181,960.00	948,796.44
7	เม.ย.-66	2,332.00	1,984.00	1,612.00	546,880.00	3,160,563.30	- 434,160.00	- 2,392,002.52
8	พ.ค.-66	2,072.00	1,596.00	1,456.00	579,200.00	2,369,811.60	32,320.00	- 790,751.70
9	มี.ย.-66	2,924.00	2,840.00	2,212.00	684,720.00	3,611,648.36	105,520.00	1,241,836.76
10	ก.ค.-66	2,780.00	2,780.00	2,256.00	960,440.00	4,776,320.26	275,720.00	1,164,671.90
11	ส.ค.-66	2,796.00	2,700.00	2,476.00	1,074,520.00	5,291,797.11	114,080.00	515,476.85
12	ก.ย.-66	2,724.00	2,652.00	2,124.00	967,880.00	4,598,316.24	- 106,640.00	- 693,480.87
รวม		29,768.00	27,016.00	22,856.00	9,559,080.00	49,400,032.84	147,600.00	563,049.69
ค่าเฉลี่ย		2,480.67	2,251.33	1,904.67	796,590.00	4,116,669.40	12,300.00	46,920.81

แผนภูมิแสดงปริมาณการใช้พลังงานไฟฟ้ารวม มหาวิทยาลัยเกษตรศาสตร์ วิทยาเขตศรีราชา ประจำปีงบประมาณ พ.ศ.2566

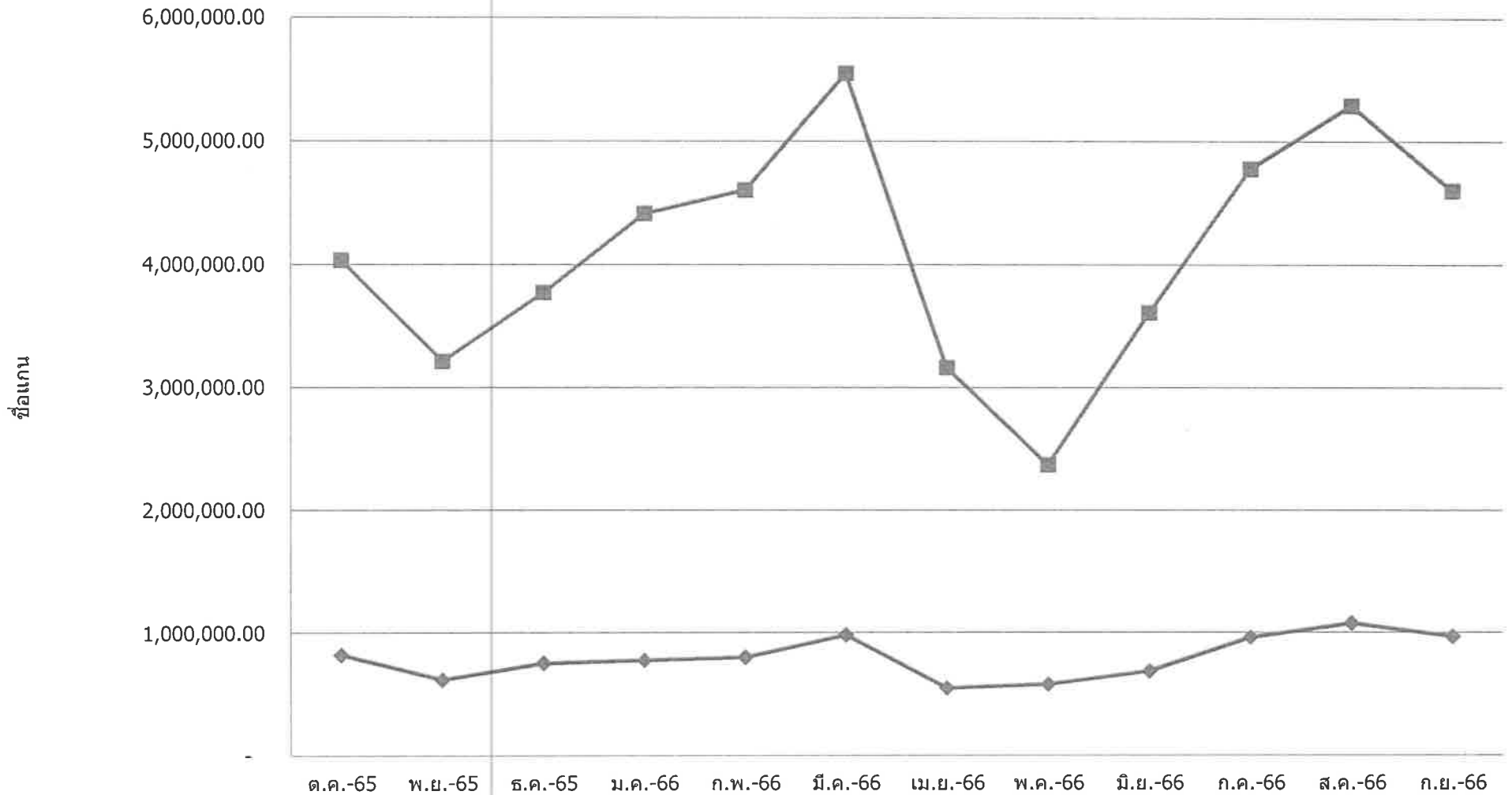

	ด.ค.-65	พ.ย.-65	ธ.ค.-65	ม.ค.-66	ก.พ.-66	มี.ค.-66	เม.ย.-66	พ.ค.-66	มิ.ย.-66	ก.ค.-66	ส.ค.-66	ก.ย.-66
◆ พลังงานไฟฟ้า (หน่วย)	820,280.0	616,880.0	752,520.0	775,640.0	799,080.0	981,040.0	546,880.0	579,200.0	684,720.0	960,440.0	1,074,520	967,880.0
■ รวมเงินที่ต้องชำระ (บาท)	4,035,266	3,211,089	3,775,527	4,413,357	4,603,769	5,552,565	3,160,563	2,369,811	3,611,648	4,776,320	5,291,797	4,598,316

สรุปการใช้น้ำประปาประจำปีงบประมาณ 2566
ส่วนมิเตอร์ประตุ 1 มหาวิทยาลัยเกษตรศาสตร์ วิทยาเขตศรีราชา

ลำดับที่	เดือน	จำนวนที่ใช้ (ลิตร)	รวมเงินที่ต้องชำระ (บาท)	เพิ่มขึ้น/ลดลง	
				(หน่วย)	(บาท)
1	ต.ค.-65	8,708,000.00	259,682.58		
2	พ.ย.-65	7,999,000.00	238,440.94	- 709,000.00	- 21,241.64
3	ธ.ค.-65	8,228,000.00	245,301.78	229,000.00	6,860.84
4	ม.ค.-66	10,131,000.00	302,315.66	1,903,000.00	57,013.88
5	ก.พ.-66	8,949,000.00	266,902.94	- 1,182,000.00	- 35,412.72
6	มี.ค.-66	8,112,000.00	241,826.42	- 837,000.00	- 25,076.52
7	เม.ย.-66	10,570,000.00	315,468.10	2,458,000.00	73,641.68
8	พ.ค.-66	5,845,000.00	173,907.10	- 4,725,000.00	- 141,561.00
9	มิ.ย.-66	5,518,000.00	164,110.18	- 327,000.00	- 9,796.92
10	ก.ค.-66	5,834,000.00	173,577.54	316,000.00	9,467.36
11	ส.ค.-66	8,128,000.00	242,305.78	2,294,000.00	68,728.24
12	ก.ย.-66	8,281,000.00	246,889.66	153,000.00	4,583.88
รวม		96,303,000.00	2,870,728.68	- 427,000.00	- 12,792.92
ค่าเฉลี่ย		8,025,250.00	239,227.39	- 38,818.18	- 1,162.99

สรุปการใช้น้ำประปาประจำปีงบประมาณ 2566

ส่วนมิเตอร์ประตู่ 3 หอพักนิสิตมหาวิทยาลัยเกษตรศาสตร์ วิทยาเขตศรีราชา

ลำดับที่	เดือน	จำนวนที่ใช้ (ลิตร)	รวมเงินที่ต้องชำระ (บาท)	เพิ่มขึ้น/ลดลง	
				(หน่วย)	(บาท)
1	ต.ค.-65	9,269,000.00	276,336.06		
2	พ.ย.-65	8,876,000.00	264,561.78	- 393,000.00	- 11,774.28
3	ธ.ค.-65	3,798,000.00	112,424.90	- 5,078,000.00	- 152,136.88
4	ม.ค.-66	7,777,000.00	231,635.74	3,979,000.00	119,210.84
5	ก.พ.-66	8,127,000.00	242,121.74	350,000.00	10,486.00
6	มี.ค.-66	7,656,000.00	228,010.58	- 471,000.00	- 14,111.16
7	เม.ย.-66	8,459,000.00	252,068.46	803,000.00	24,057.88
8	พ.ค.-66	2,841,000.00	83,787.21	- 5,618,000.00	- 168,281.25
9	มิ.ย.-66	1,903,000.00	55,906.22	- 938,000.00	- 27,880.99
10	ก.ค.-66	3,776,000.00	111,765.78	1,873,000.00	55,859.56
11	ส.ค.-66	8,514,000.00	253,716.26	4,738,000.00	141,950.48
12	ก.ย.-66	8,887,000.00	264,891.34	373,000.00	11,175.08
รวม		79,883,000.00	2,377,226.07	- 382,000.00	- 11,444.72
ค่าเฉลี่ย		6,656,916.67	198,102.17	- 34,727.27	- 1,040.43

สรุปการใช้น้ำประปาประจำปีงบประมาณ 2566

รวมทั้งสองมิเตอร์

ลำดับที่	เดือน	จำนวนที่ใช้ (ลิตร)	รวมเงินที่ต้องชำระ (บาท)	เพิ่มขึ้น/ลดลง	
				(หน่วย)	(บาท)
1	ต.ค.-65	17,977,000.00	536,018.64		
2	พ.ย.-65	16,875,000.00	503,002.72	- 1,102,000.00	- 33,015.92
3	ธ.ค.-65	12,026,000.00	357,726.68	- 4,849,000.00	- 145,276.04
4	ม.ค.-66	17,908,000.00	533,951.40	5,882,000.00	176,224.72
5	ก.พ.-66	17,076,000.00	509,024.68	- 832,000.00	- 24,926.72
6	มี.ค.-66	15,768,000.00	469,837.00	- 1,308,000.00	- 39,187.68
7	เม.ย.-66	19,029,000.00	567,536.56	3,261,000.00	97,699.56
8	พ.ค.-66	8,686,000.00	257,694.31	- 10,343,000.00	- 309,842.25
9	มิ.ย.-66	7,421,000.00	220,016.40	- 1,265,000.00	- 37,677.91
10	ก.ค.-66	9,610,000.00	285,343.32	2,189,000.00	65,326.92
11	ส.ค.-66	16,642,000.00	496,022.04	7,032,000.00	210,678.72
12	ก.ย.-66	17,168,000.00	511,781.00	526,000.00	15,758.96
รวม		176,186,000.00	5,247,954.75	- 809,000.00	- 24,237.64
ค่าเฉลี่ย		14,682,166.67	437,329.56	- 73,545.45	- 2,203.42

แผนภูมิแสดงปริมาณการใช้น้ำประปารวม มหาวิทยาลัยเกษตรศาสตร์ วิทยาเขตศรีราชา ประจำปีงบประมาณ พ.ศ.2566

